

Gruppearbeid Stasjonstorget

Oppgavene besvares som gruppearbeid i verkstedet.

Oppgavene kan besvares på egenhånd utenom verkstedet.

Vi tar gjerne imot innspill i etterkant av verkstedet.

Hvorfor ber vi om innspill?

- Bli kjent med ønsker og behov for Stasjonstorget og tilgrensede området i dag og i fremtiden.
 - sjekke om ønskene og behovene fra tidligere medvirkning (dybdeintervjuer, uttalelser og verksteder) samsvarer med deres ønsker og behov
- Blir kjent med deres løsninger
 - få frem ulike løsninger for stasjonstorget i dag og i fremtiden

Hva bruker vi resultatene/ innspillene fra verkstedet til?

- Alle innspill, fra i dag og tidligere, brukes som grunnlag. Vi vil illustrere to ulike alternativer for stasjonstorget med tilgrensende områder. Våre teknisk/faglige vurderinger tas også med.
- Alternativene vil brukes for å konkretisere plankart og bestemmelser i forslag til detaljregulering av gater og byrom på Stabekk.

Oppgaver og gjennomføring av verkstedet?

Dere bli inndelt i grupper med 5-6 deltakere. Vi stiller med en referent i hver gruppe som noterer.

Innspillene er anonyme.

Innspillene brukes for å:

- videreutvikle illustrasjoner,
- vurdere alternativer og
- utarbeide forslaget til detaljregulering for gater og byrom på Stabekk.

Send oss gjerne innspill på egenhånd!

Skriv og/eller noter og tegn på illustrasjonene og flyfoto i oppgavepakken.

Ta egne bilder og tegn på.

Innspillene brukes på lik linje med innspillene fra det digitale verksted.

e-post linn.francis@baerum.kommune.no

Frist: innen onsdag 16. februar

Gruppearbeid: Stasjonstorget

Gruppene bruker skisser av torget fra mulighetsstudiet på Stabekk sommeren 2021. Det er tre ulike forslag/skisser.

To av skissene, *Helgetorget* og *Folketorget*, bruker vi i oppgavene om dagens og fremtidens ønsker og behov for stasjonstorget.

Mulighetsstudien i sin helhet kan leses her: <https://www.baerum.kommune.no/globalassets/politikk-og-samfunn/barum-2035/stedsutvikling/stabekk/mulighetsstudie-stabekk-2021.pdf>



Helgetorget



Fellestorget

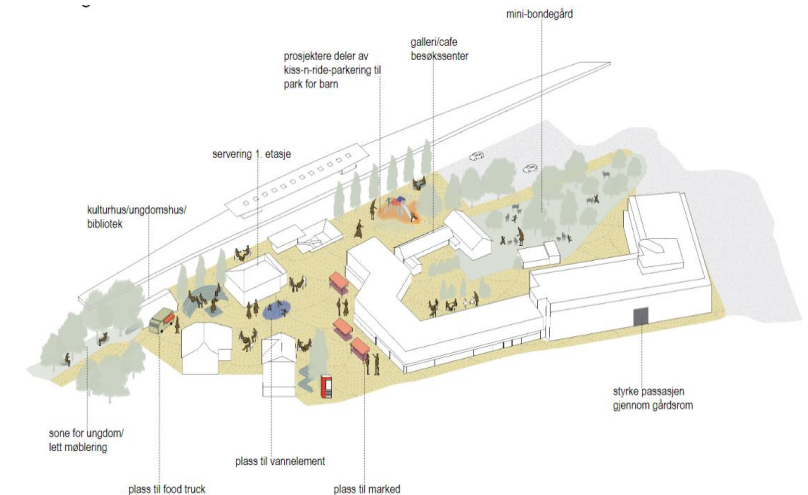

Folketorget

Oppgave 1: dagens behov

Se på hvilke funksjoner stasjonstorget med tilgrensende områder har i dag.

- ❖ Diskuter i gruppen med utgangspunkt i skissen av Helgetorget.
- ❖ Flyfoto av område i dag kan i tillegg brukes.

- ❖ Hvilke gode kvalitetene har torget?
- ❖ Hvilke tilbud bør videreføres og hva mangler torget i dag?
- ❖ Hva liker dere av det som vises på skissen av torget?
- ❖ Hva liker dere ikke, eller er det som mangler på skissen av torget?
- ❖ Er det tilbud på torget som dere savner?

Helgetorget

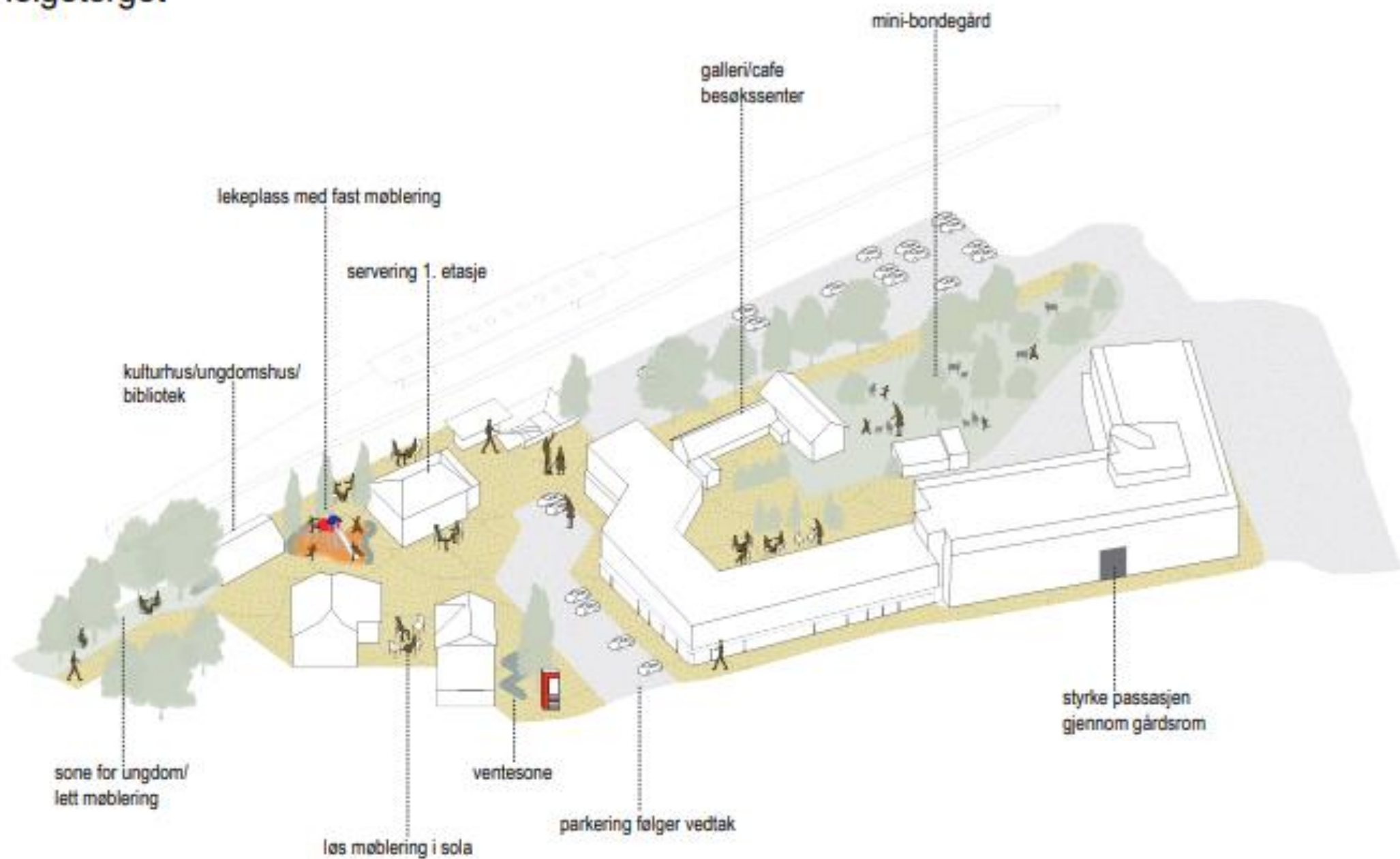

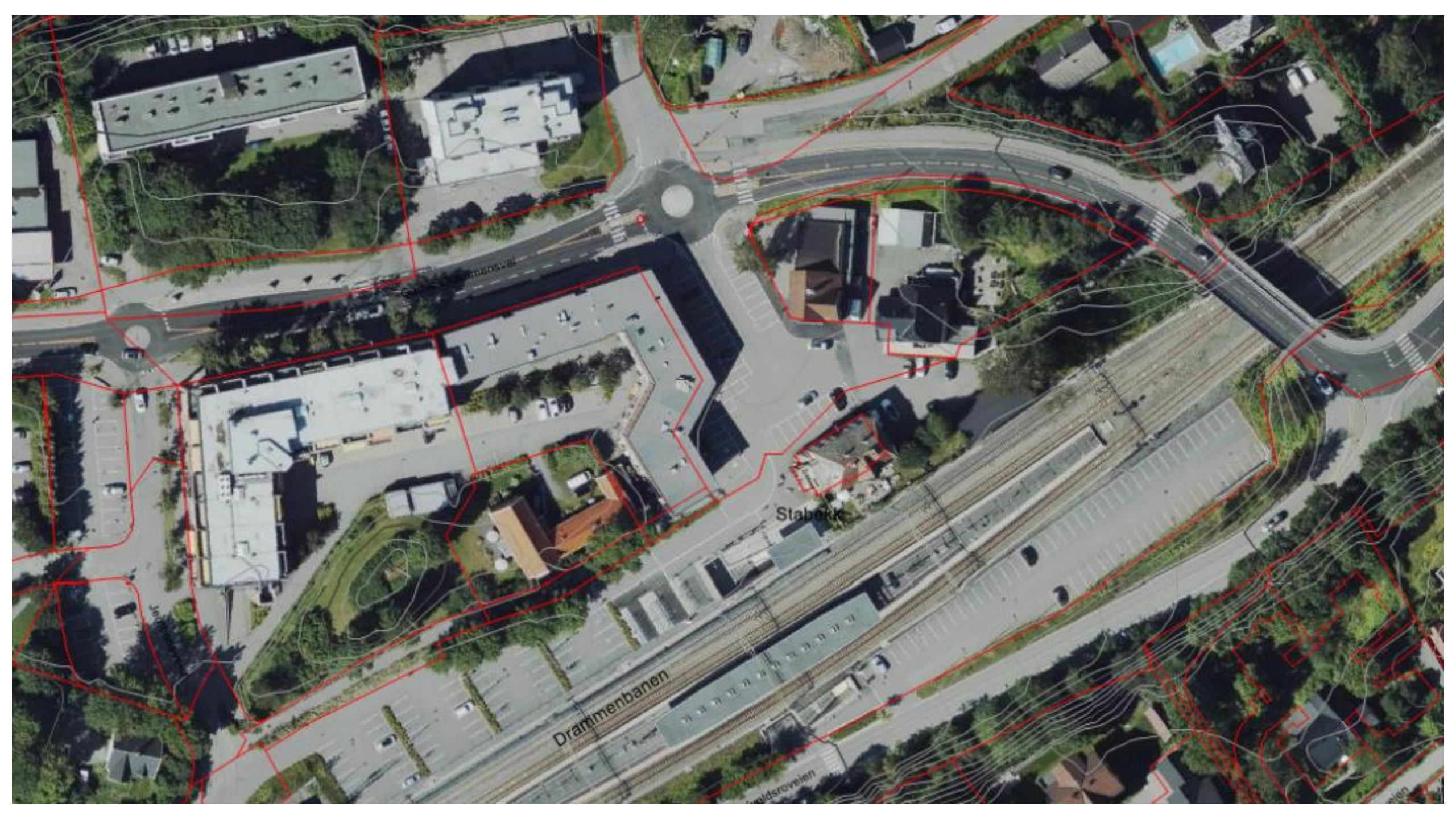

Drammenbanen

Stabekk

Haldsroveien



Introduksjon til oppgave 2: 10 år frem i tid

- ❖ Planen skal sikre gode grep for Stasjonstorget i en langsiktig tidshorisont.
- ❖ På Stabekk er det avhengigheter; inkludert gjennomføring av Gjønnesdiagonalen i forbindelse med E-18.
- ❖ Dette betyr blant annet at ombyggingen av Gamle Drammensveien til gate har en lengre tidshorisont (2027+).

Oppgave 2: 10 år frem i tid

Hvilke behov vil Stasjonstorget ha i fremtiden?

Ta utgangspunkt i skissen av Folketorget.

- ❖ Hva liker du av det som vises på skissen av torget?
- ❖ Hva liker du ikke, eller mangler på skissen av torget?
- ❖ Hva mangler Stasjonstorget og området rundt av tilbud som det kan tenkes det er behov for 10 år frem i tid?
- ❖ Hvilke kvaliteter er det viktig å videreføre?

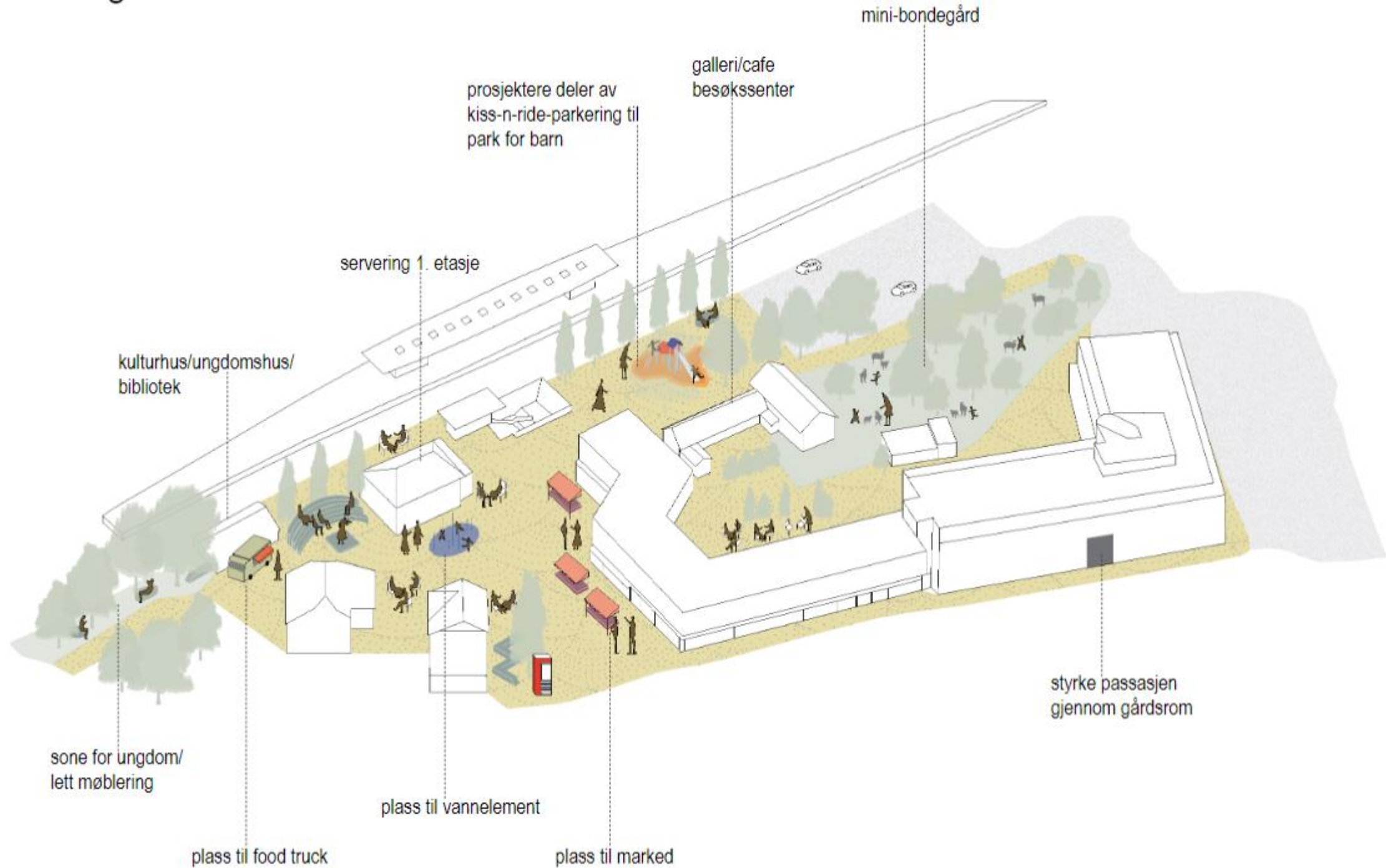

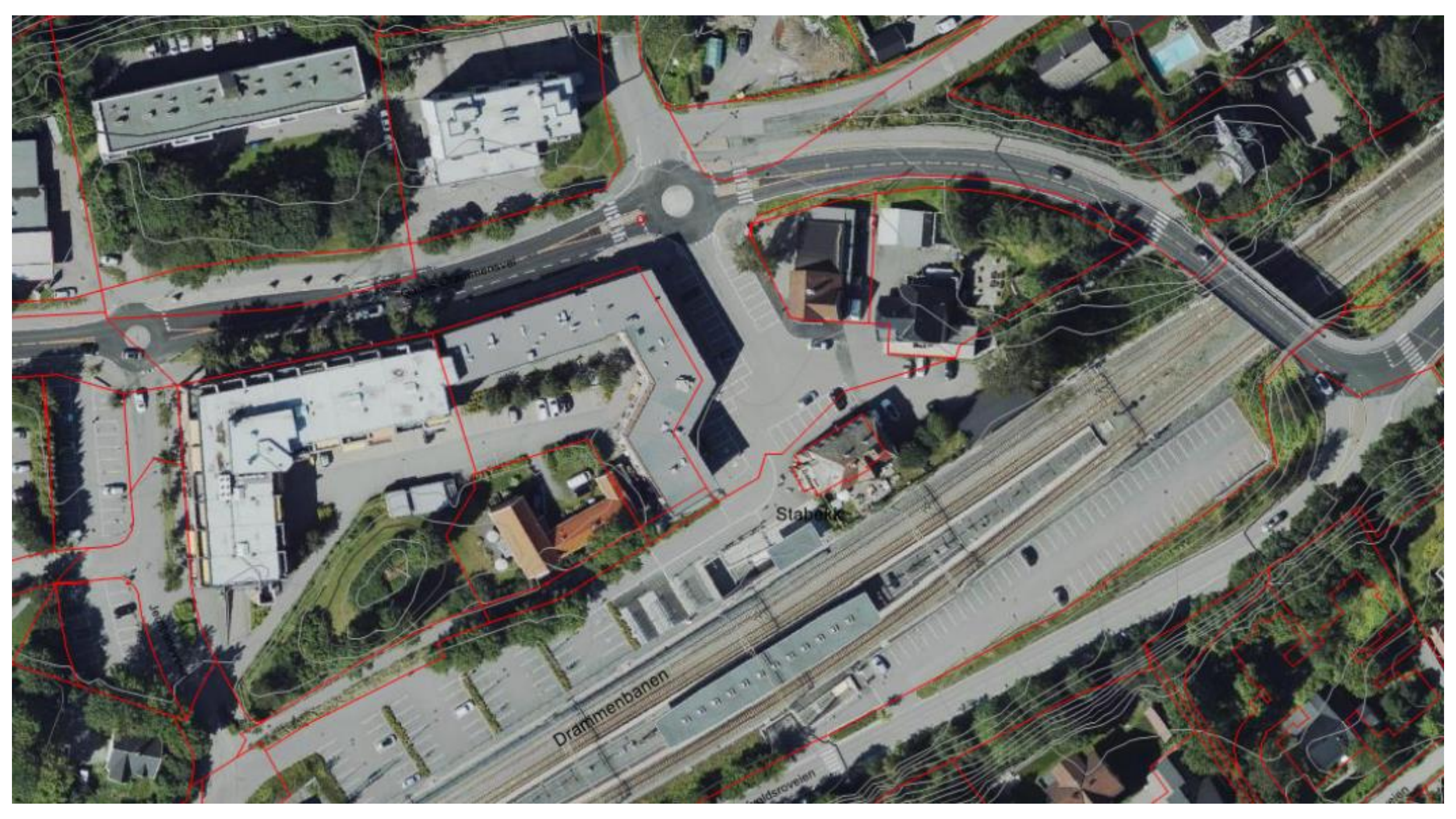

Drammenbanen

Stabekk

Haldsroveien

Kjellerveien

Stabekkveien



Oppgave 3: Tiltak - introduksjon

De tre skissene viser ulike tiltak som kan gjøres

- midlertidig eller
- permanent.

Vi viser noen eksempler på neste side.

I denne oppgaven skal det diskuteres:

- ❖ Hvilke tiltak er det er behov for og hvordan tiltakene kan gjennomføres?

Oppgave 3: Tiltak

- Hva mener dere Stabekk stasjonstorget (med omgivelsene) trenger av tiltak? Dette kan være midlertidig og/eller permanente.
- Hvilke aktører kan bidra med å gjennomføre tiltakene? Hva trengs for å få realisert tiltakene dere anbefaler?



Aktiv medvirkning i planleggingen



Pop-up events



Det midlertidige



Teste aktiviteter for ulike sesonger



Det permanente



Teste aktiviteter for ulike sesonger