



BÆRUM
KOMMUNE

Oppvekst barnehage

BAUN 29.10.19

Sammen skaper vi fremtiden

MANGFOLD - RAUSHET - BÆREKRAFT



FNs barnekonvensjon

De minste er viktige

- Er de mest sårbare
- Har rask hjerneutvikling
 - Barn er mest formbare de første 2-3 leveårene
 - erfaringer – positive og negative - bygges inn i hjernearkitekturen

Det er viktig å huske på at.....

- ▶ **Samspill med varme og stimulerende voksne** er kvalitet for de yngste barna, og vil legge et grunnlag som all senere utvikling og livsmestring bygger på.
- ▶ Barn som oppfører seg bra gjør det fordi de har ferdighetene de trenger til å håndtere livets utfordringer på en fleksibel måte.
- ▶ Vi har større mulighet for å lykkes hvis vi i kontakten med barn velger filosofien: «**Barn gjør det bra hvis de kan**» i motsetning til filosofien: «Barn gjør det bra hvis de vil».
- ▶ Det er helt avgjørende at voksne er gode voksne (både på jobb og hjemme).
- ▶ Noen voksne er ikke alltid gode nok voksne. Vi har ansvar overfor de også.

Barns helse og foreldre. Foreldre og barns helse



Hvordan fremme positivt klima?

Relasjoner

- ✓ Være der barna er, kroppslig nærhet*. Vi bøyer oss i knærne
- ✓ Dele glede og positive følelser
- ✓ Delta i aktiviteter sammen med barna
- ✓ Sørge for at kontakten med barna er gjensidig og går frem og tilbake (hver sin tur)
- ✓ Støtte barnas kontakt med hverandre*

Positive følelser

- ✓ Smile, le og ha det morsomt sammen med barna
- ✓ Vise genuin entusiasme og iver
- ✓ Uttrykke positive følelser både verbalt og kroppslig

Respekt

- ✓ Ha blikk-kontakt med barna
- ✓ Ha en vennlig og rolig stemme
- ✓ Bruke respektfullt språk og kommunikasjon
- ✓ Bruke barnas navn, særlig ved positiv kontakt
- ✓ La kroppen være vendt mot barna når man er i kontakt med dem*

Vårt samfunnsoppdrag er å sikre at barn og unge som lever under forhold som kan skade deres helse eller utvikling, får nødvendig hjelp, omsorg og beskyttelse til rett tid.

Fra å snakke om **kompetanse-utvikling** til å **gjennomføre kvalitetsutvikling**

Og oppfølging.



Barn og unge i Bærum

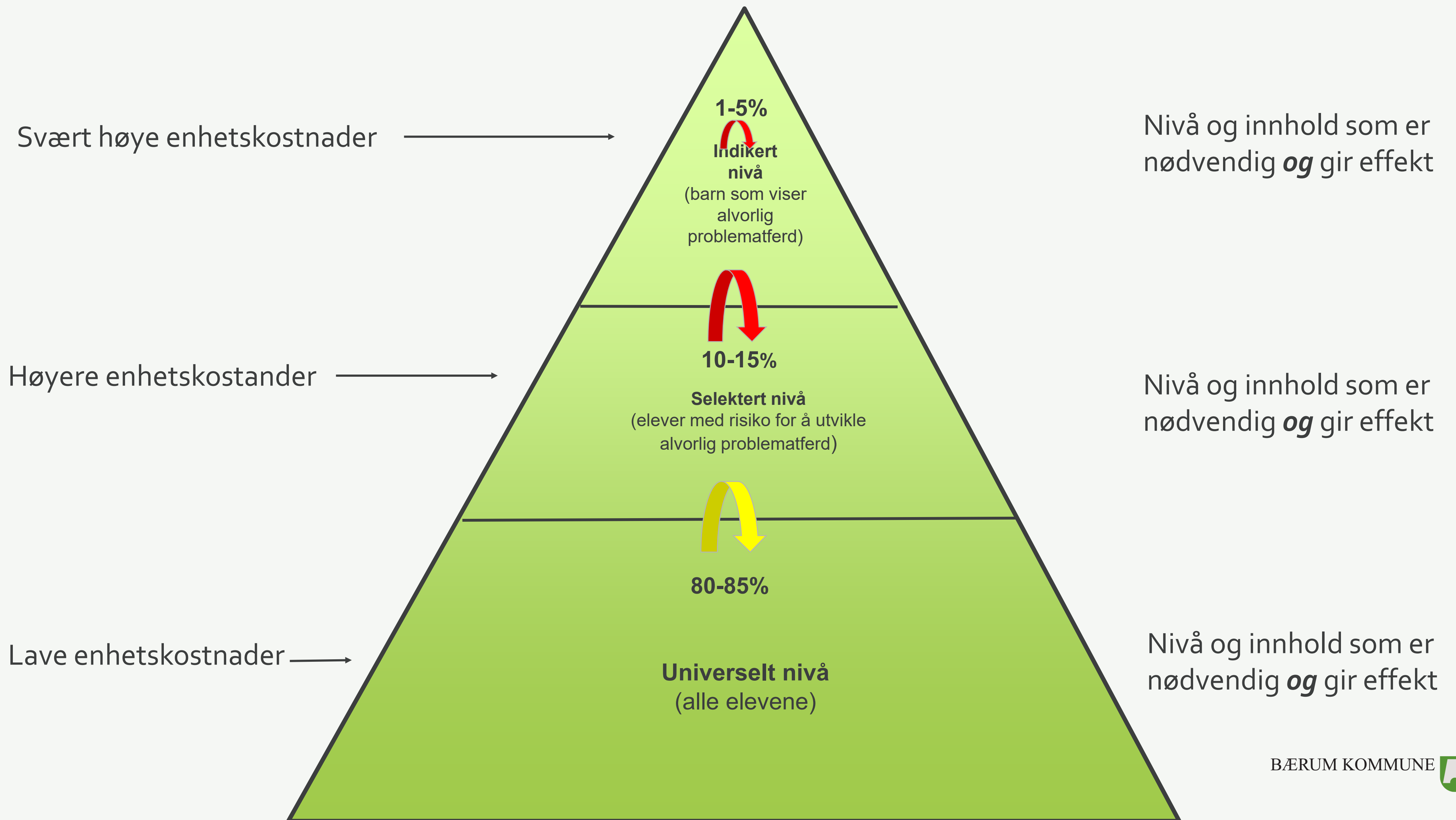

Vi spør oss selv hele tiden

- Er vi oppmerksomme på barnets behov?
- Responderer vi på verbale og non-verbale signaler?
- Stimulerer vi barnets nysgjerrighet og ønske om å lære om verden?
- Er vi varme, støttende og omsorgsfulle?
- Har vi respekt for alle foreldre?

Så skal vi holde budsjetter

- Har vi fasiliteter som er sikre, hygieniske og tilgjengelige for foreldre?
- Har vi godt utdannet personale som er engasjert i sitt arbeid med barn?
- Gjør vi det mulig for de voksne å samhandle godt med barna?
- Driver vi personalutvikling som sikrer kontinuitet, stabilitet og forbedringer?
- Har vi utviklingsorienterte utviklings-/læreplaner?
- Er vi samhandlende nok med oss selv internt og med andre?

Oppvekst - barnehage

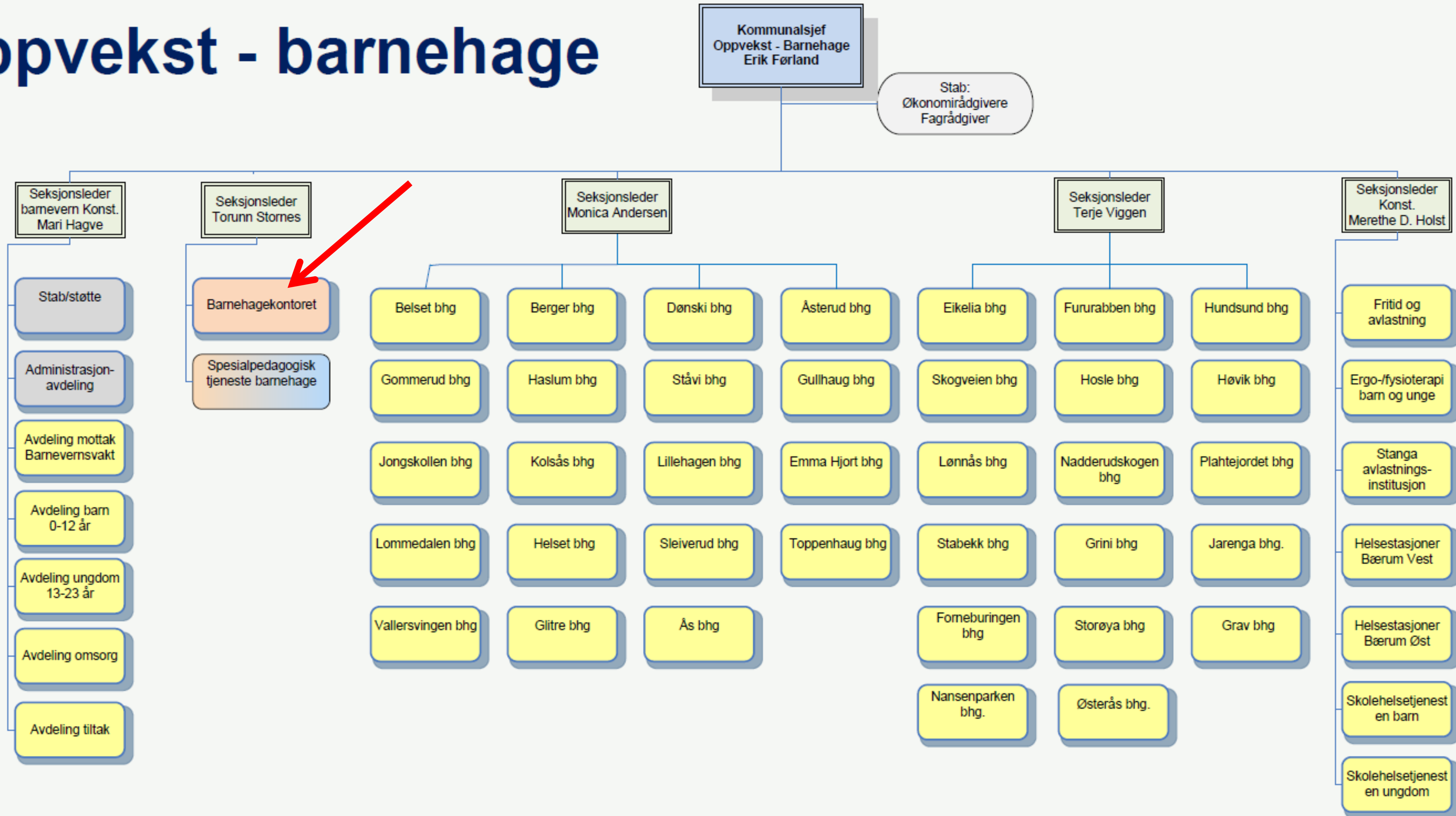

Privat barnehager

Bærumsbarnehagene

- 7654 barnehagebarn
- 37 kommunale tjenestesteder, 50 barnehager
- 75 private ordinære barnehager
- 43 familiebarnehage hjem, 18 eiere

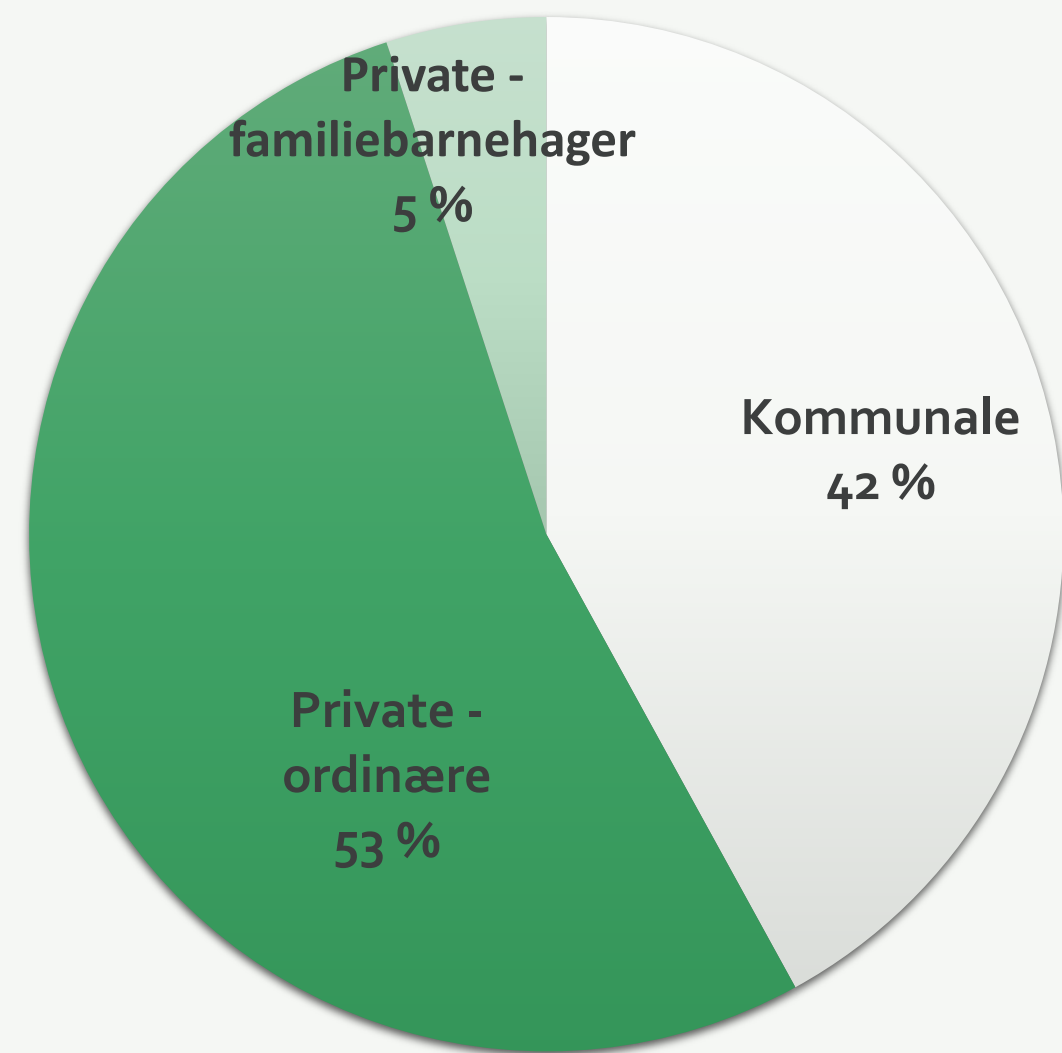

Oppvekst - barnehage

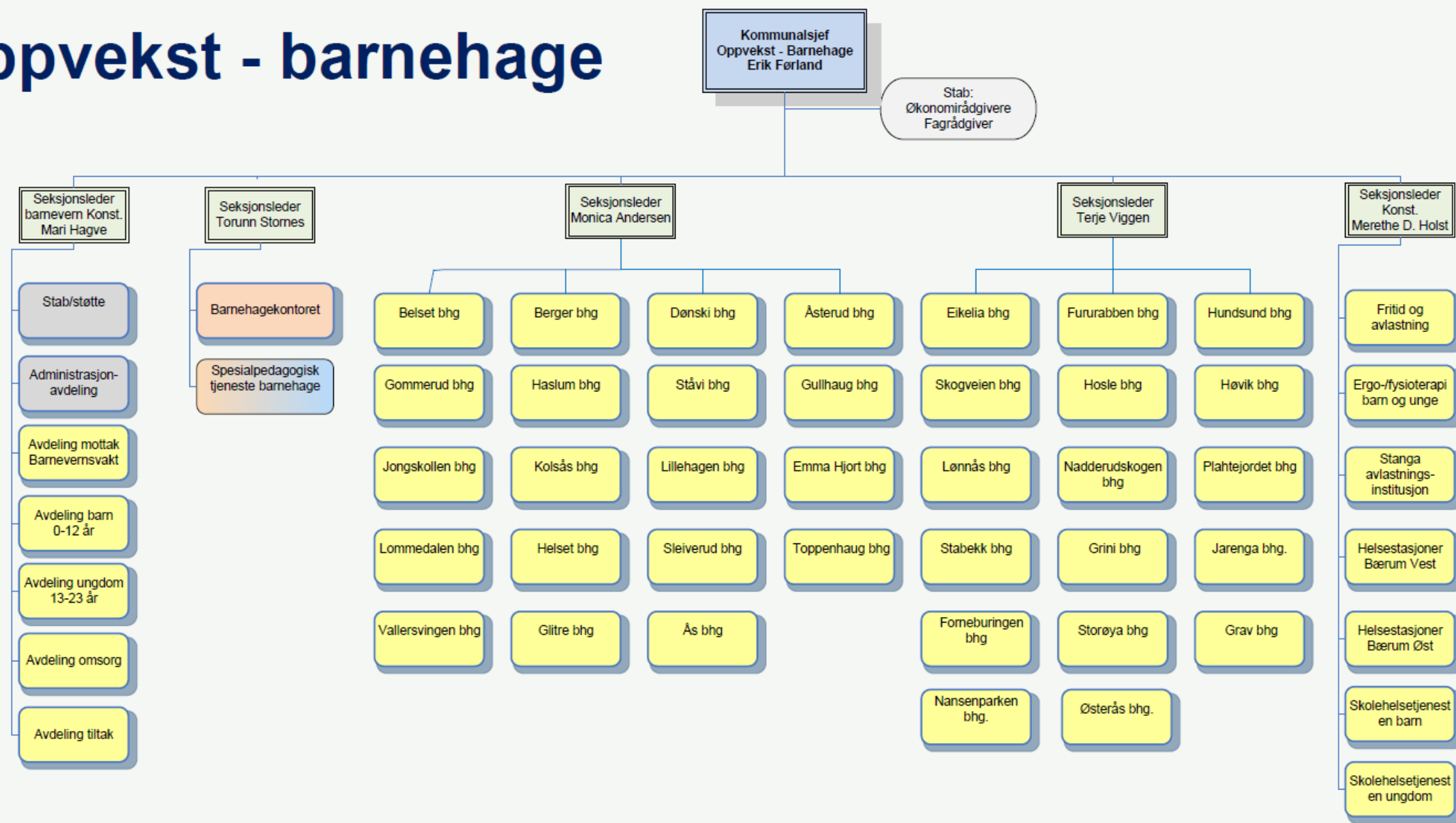

Oppvekst - grunnskole

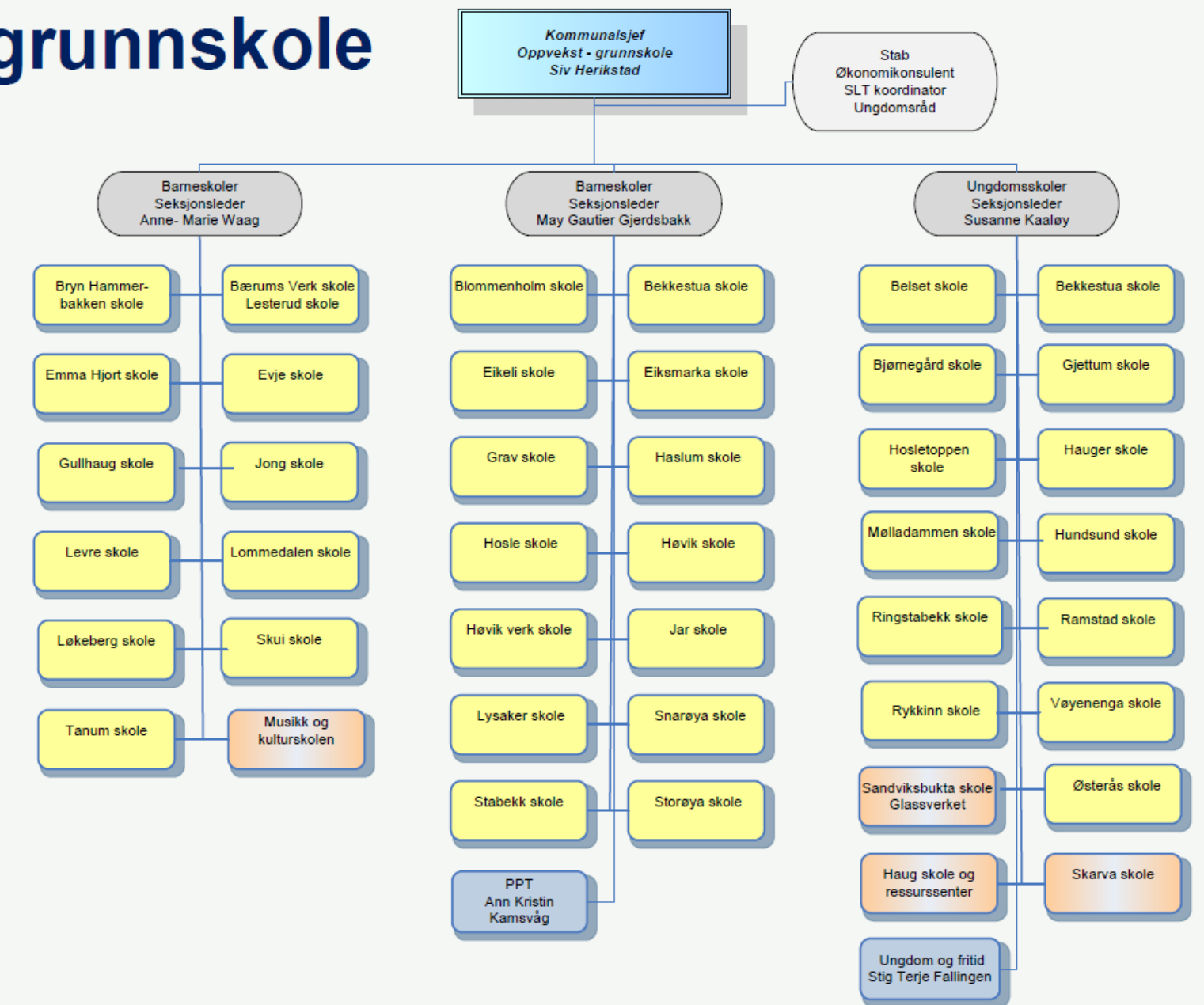

Oppvekst barnehage – Brutto driftsutgifter 2019

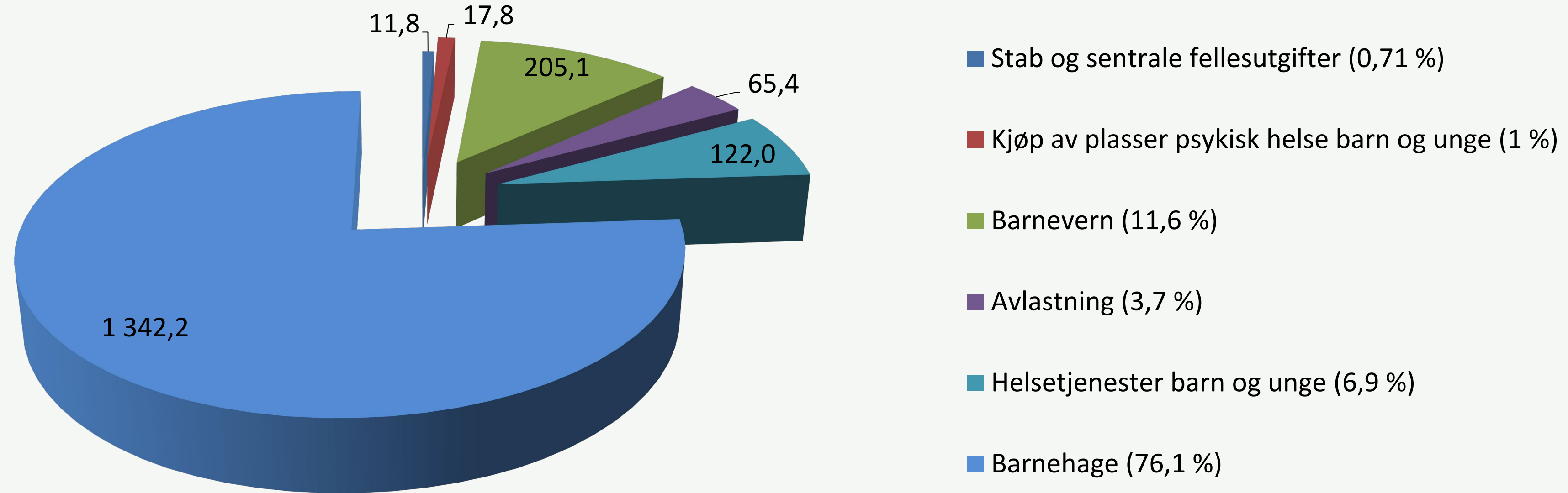

Område barnehage – brutto driftsutgifter 2019

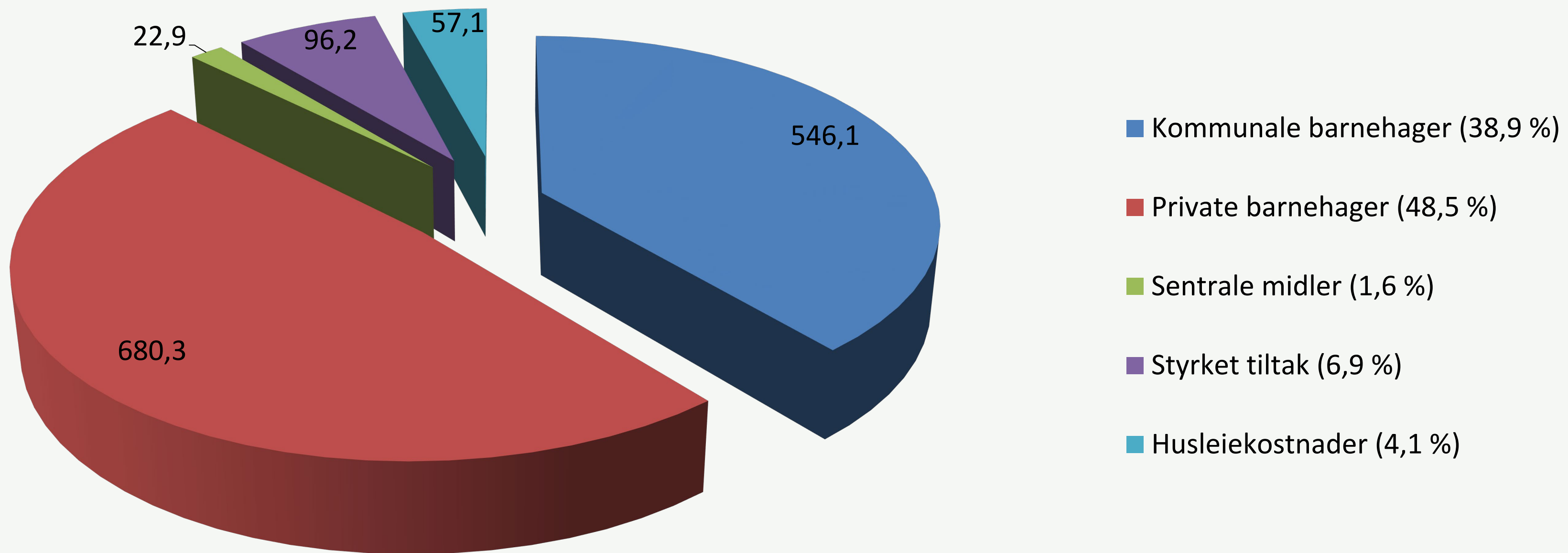

Budsjettoppsett

Bundne midler barnehage :

Tilskudd private barnehage/utenbygdsbarn
Moderasjonsordninger i barnehage
Husleiekostnader

«Frie» midler barnehage.:

Barnehagekontoret – 8 stillinger
Kompetanseutvikling
Utdanningsmidler
Åpen barnehage
0,8 mill. – Kurs, annonsering, lisenser, velferd

Kommunale barnehager:

Ekvivalenter – 4.253 | 71 ekv.pr. toppressurs
Lederessurs – 60 stillinger

Styrket tiltak i barnehage:

19 G
§ 19 A assistenter
§ 19 A spesialpedagoger
Veiledningssenteret – 4,5 stillinger

Barneverntjenesten – netto budsjett (betydelige inntekter):

Drift av barneverntjenesten inkl. saksbehandling
Tiltak ikke plasserte barn – tiltaksavd. og MST CAN
Tiltak når barn er plasserte (fosterhjem, institusjoner, ettervern)

Individuell avlastning og støttekontakter:

- 4 kultur og fritidskonsulenter
- 3,7 fagstillinger innen avlastning
- 1,4 kontorstøtte
- 2 ledere
- Ca. 640 brukere
- Ca. 700 oppdragstakere/avlastere

Helsestasjon- og skolehelsetjeneste, fysio- og ergoterapeuter :

- Ledere og stab
- Helsesykepleier
- Leger
- Jordmor
- Helsesekretær
- Psykologer
- Ressursteam
- Fysio- og ergoterapeuter

Stanga avlastningscenter + Homestart og akutthjelpen:

Stanga
Homestart og akutthjelpen

Sentral ledelse og stab:

Kommunalsjef
Seksjonsledere
Økonomer

Private kjøp av plasser psykisk helse:

- Brutto utgifter på kjøp
- Betydelige refusjonsinntekter
- Høye enhetskostnader

Noen kommunale dokumenter/prinsipper/føringer

BÆRUM KOMMUNE



Barnehagemelding 2015-2025

Vedtatt av kommunestyret 29. april 2015

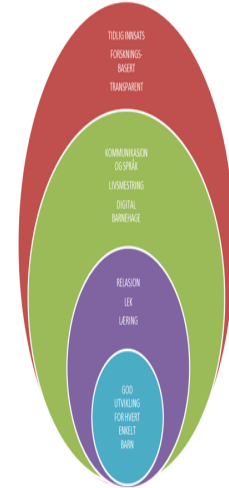

Det er *stort* å være liten i Bærum!

LEK OG LÆRING

RAMMEVERK FOR KVALITET I BÆRUMSBARNEHAGEN

BÆRUM KOMMUNE

Tilstandsrapport 2018

Kvalitet i barnehage og skole



BÆRUM KOMMUNE

BÆRUM KOMMUNE

Barnehagebehovsanalyse 2016-2035



Forventet antall søkere og kapasitet



BÆRUM KOMMUNE



BÆRUM KOMMUNE
BARNEVERN-TJENESTEN

Tilstandsrapport for barneverntjenesten

2018

Fremlegges for politisk behandling

BÆRUM KOMMUNE

Postadresse: Postboks 750, 1304 SANDVICA, E-post: barneverntjenesten@baerum.kommune.no

Besøksadresse: Børnepsens 35 A, 1340 Øyebum

Org. nr: 974592825, Bank: Høyre bank & Lån Selskap, Klartpr@baerum.kommune.no

Faks: 07 80 88 00

Så gjelder lover, forskrifter, merknader til forskrifter, statlige veiledere og mye, mye mer

Handlingsprogram 2020 2023

Viktige innsatser

- ▶ Kvalitetssatsingen i bærumsbarnehagene
 - ▶ Kommunikasjon og språk
 - ▶ Livsmestring
 - ▶ Digital barnehage
- ▶ Trygg før tre – forskningsprosjekt i barnehage
- ▶ Spesialpedagogisk tilbud i barnehagene
- ▶ Universitetsbarnehager
- ▶ Metode og kompetansehevingskonsept for helsestasjoner
- ▶ Helseapp som skal gi kvalitetssikret informasjon til gravide og familier
- ▶ Kartlegge samarbeid og ressursbruk i grenseoppgang til spesialisthelsetjenesten
- ▶ Rusforebygging med mindre ressurser må utredes
- ▶ Kommunalt heldøgntilbud til unge med alvorlige psykiske lidelser utrede
- ▶ MST CAN – tiltak i barneverntjenesten videreføres
- ▶ Flere forskningsprosjekter i barneverntjenesten videreføres:
 - ▶ Funksjonell familieterapi
 - ▶ Forsterket skolestøtte for barn i tiltak
 - ▶ Veiledningsmetode for foreldre med barn 0-3 år

Handlingsprogram 2020 2023

Budsjett og budsjettutfordringen

▶ Demografikompensasjon barnehage:

2020	2021	2022	2023
- 8,8	- 23,3	-31,5	-28

- Utgangspunktet er budsjett til rettighets barn ++
- De som fyller 1 år etter 1. desember og ledig kapasitet?
 - Inntaksreglene som gjelder og styringsmulighet for inntak